

03월
2024



대가축 산업동향

- 사육동향(낙농 및 비육산업)
- 출하(시세)동향
- 유통가격 동향
- 주요 뉴스 스크랩~!!



농협안심한우

최고의 출하성적에 도전합니다
최고의 번식성적에 도전합니다



고급육

숙성비육
육성비육
마블-부스터
프리미엄카프
어린송아지

우량암소

포유탑
번식임신우
번식육성우
암소마블

사육동향

2024년 2월 기준

한우 사육두수

한우 사육두수 338.1만 마리

(단위 : 천두)

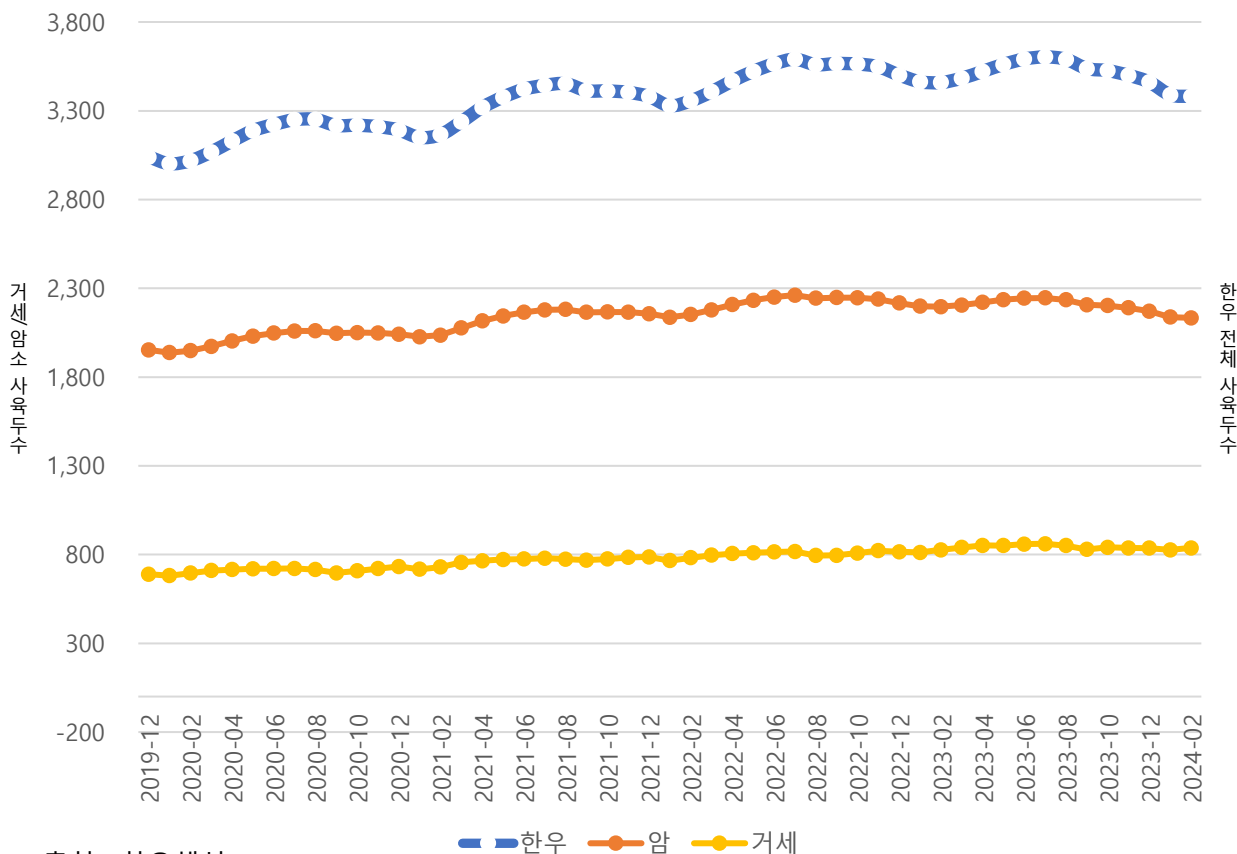

(출처 : 한우핵심DB)

- 2024년 2월 한우사육두수는 339만두로 최근 3개월 평균 대비 2.0% 감소하였고, 최근 6개월 평균대비 3.4% 수준 감소되었습니다.
- 암소의 사육두수는 2,133천두로 최근 3개월 평균대비 1.5% 감소하였고 최근 6개월 평균 대비 2.6% 감소되었습니다.
- 거세우 사육두수는 827천두로 최근 3개월 평균대비 0.5% 증가되었고, 최근 6개월 평균 대비 0.1% 증가하였습니다.



출하동향

2024년 2월 기준

전월 대비 한우 거세 37,964두 감소
한우 암소 33,921두 감소

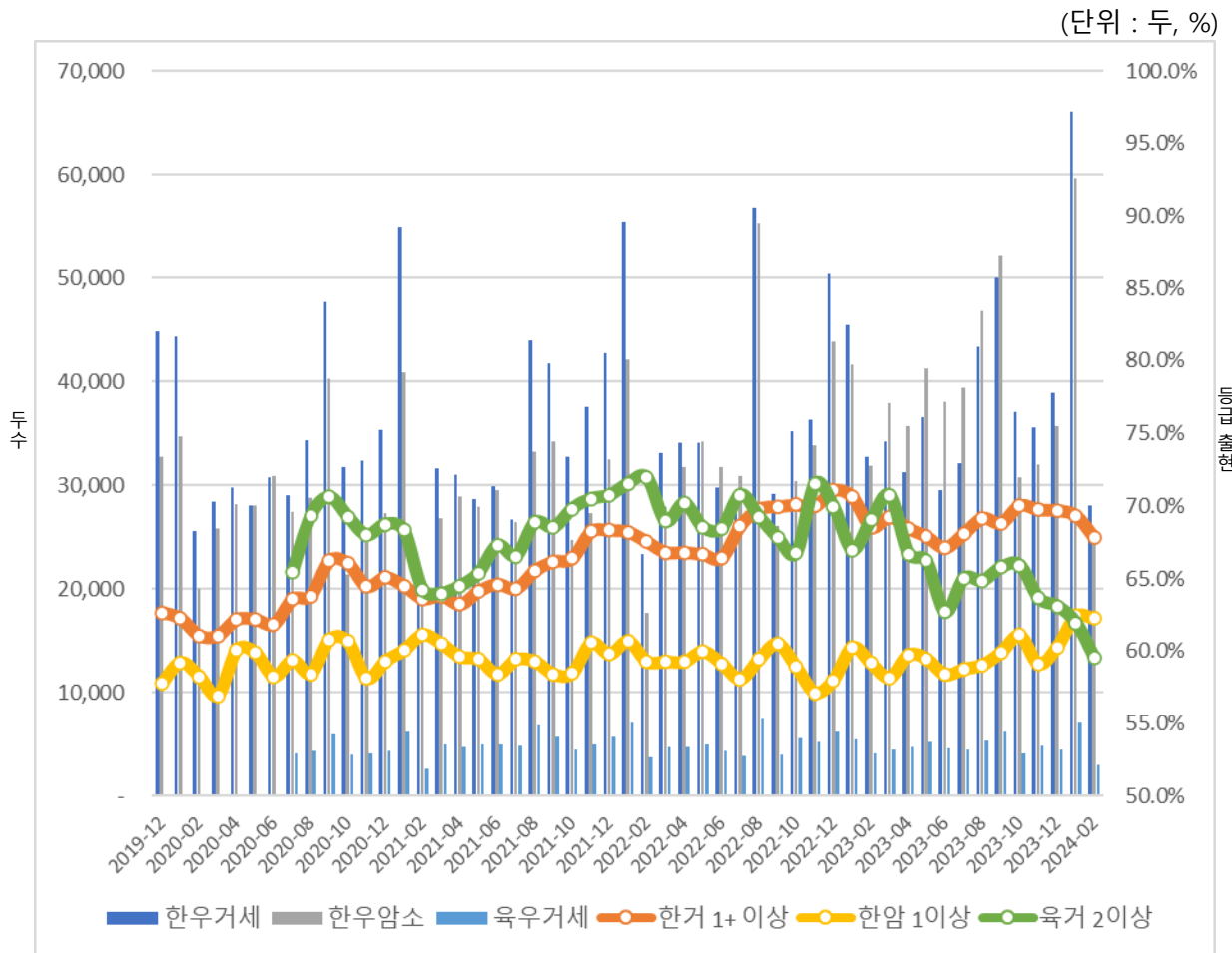

(출처 : 한우핵심DB)

- 2024년 2월 국내산 한육우의 출하두수는 한우 거세 28,105두(전월 66,069), 한우 암소 25,757두(전월 59,678), 육우 거세 2,965두(전월 7,073) 입니다.
- 한우 암소의 최근 6개월 출하동향을 요약하면 평균 39,335두(/월) 수준으로 직전 6개월 39,843두(/월) 대비 출하가 감소한 상태 입니다..
- 육우 거세우에 2등급 이상은 59.5% 수준입니다.

시세동향

2024년 2월 기준

(단위 : 원/kg)

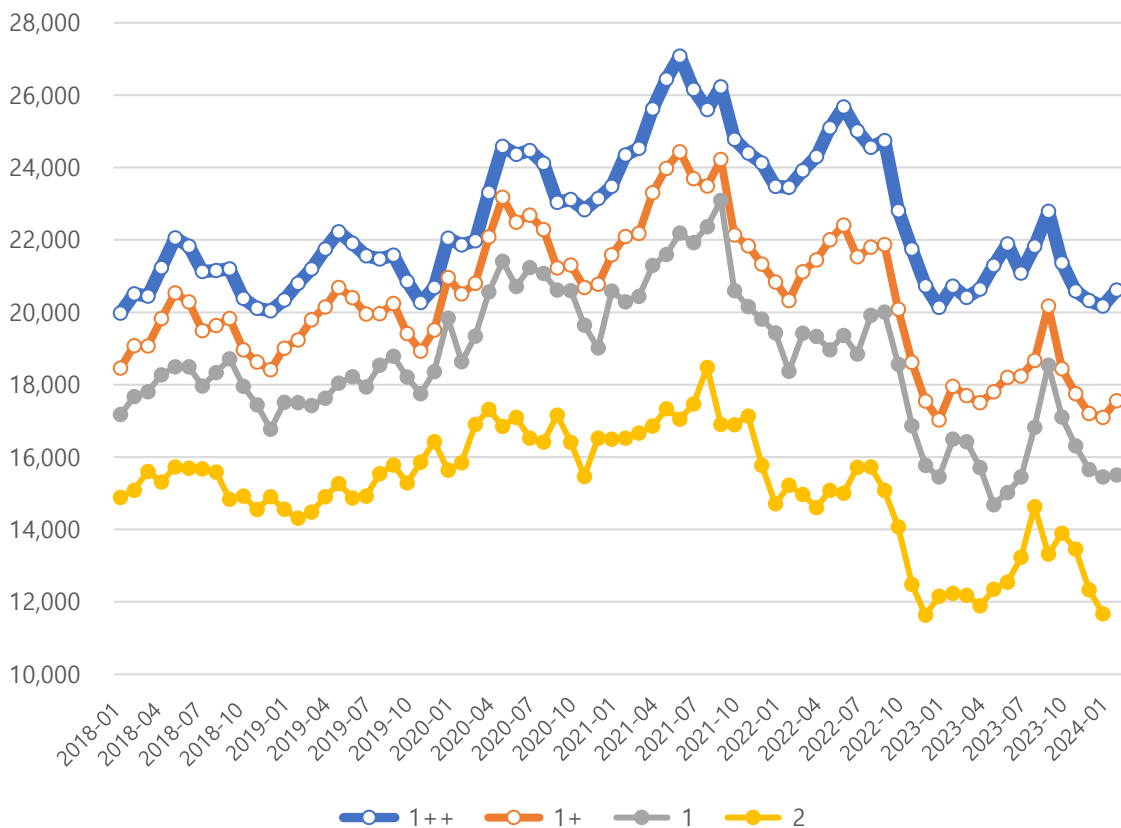

(출처 : 한우핵심DB)

- 한우 거세우의 1++등급의 2023년 12월간 단가는 20,616원(전월 20,319)으로 2023년 하반기 21,329원 대비 낮은 단가를 형성하고 있습니다.
- 1등급의 단가는 전월대비 50원(/kg) 수준 증가된 단가를 형성하고 있는 상황입니다.
- 2, 3등급의 가격의 지속적인 모니터링이 필요하겠습니다.

premium

축산업의 새로운 가치를 창조해가는 대한민국 대표사료

프리미엄 어린송아지 사료

진심 시리즈

 **농협사료**



Sincerity

真心

本気

ikhlas

ความตั้งใจ

Chân thành

सच्चाई

நேர்மறை

Kejujuran

premium

한우도매가격

2024년 2월 기준

한우 지육 / 1등급 평균 도매가격

2024년 2월 기준 한우평균
1등급 도매가격 14,888.5원(전월 16,255.8)/kg

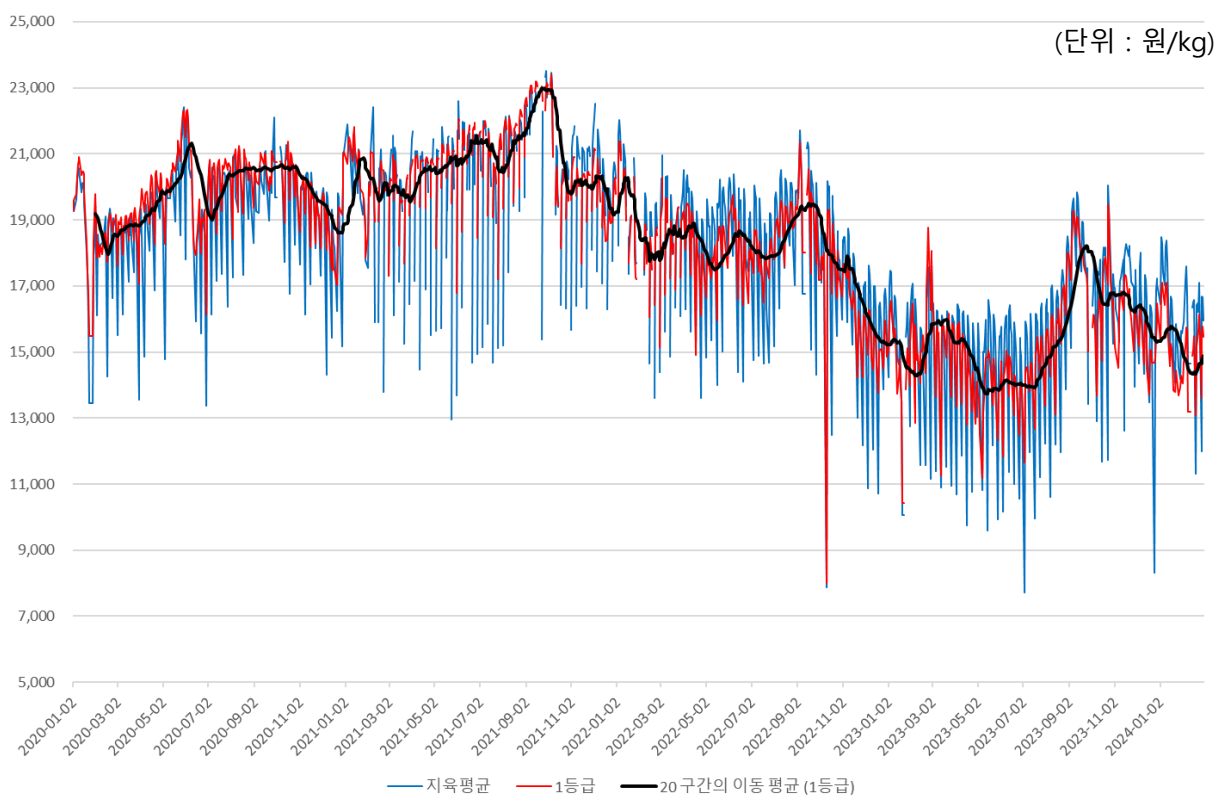

(출처 : 축산물품질평가원)

- 2024년 2월 한우 전체 평균 지육단가는 15,821.5원/kg (전월 15,202.2), 1등급 평균단가는 14,888.5원/kg (전월 16,255.8)이었습니다.
- 최근 3개월 평균가는 15,995.5원 수준으로 전년 하반기(16,382.6)대비 하락 된 도매단가 수준을 보이고 있습니다.

송아지 시세

2024년 2월 기준

한우송아지 일자별 경매가격

2024년 10월 기준 숫송아지 333.9만원/두
암송아지 238.2만원/두

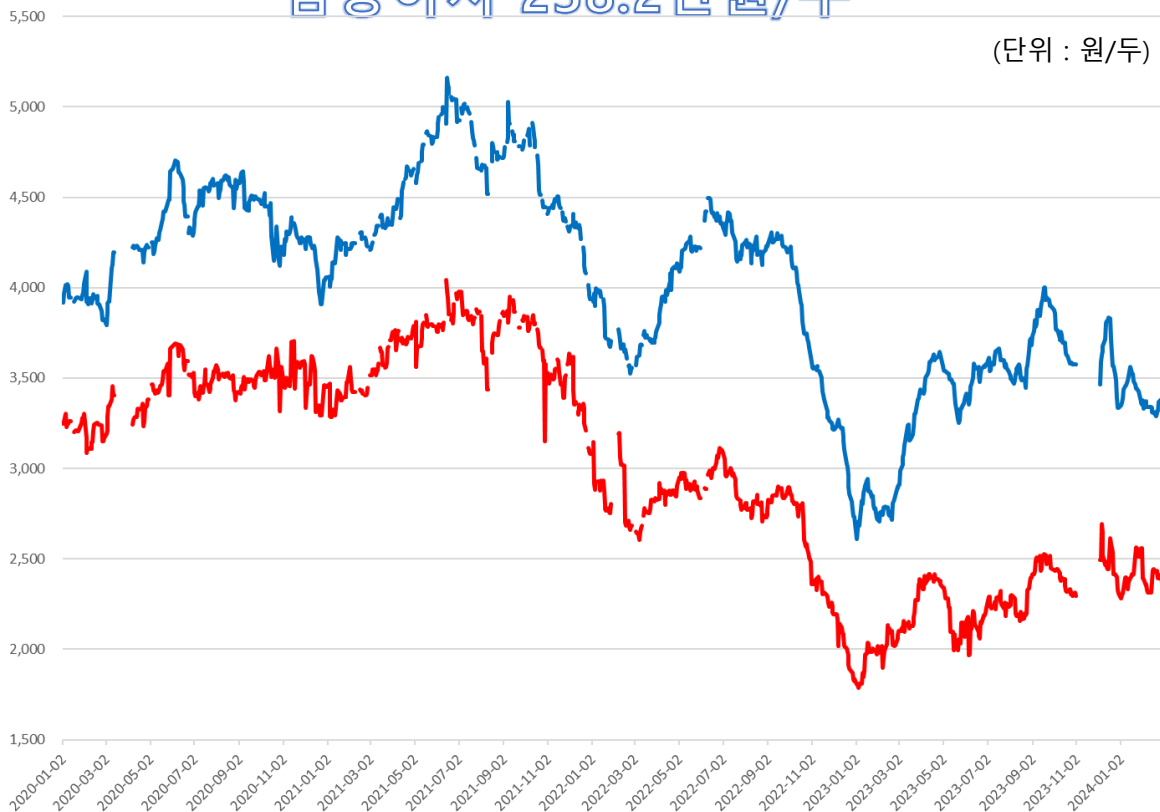

(출처 : 한우핵심DB)

— 암송

— 숫송

- 숫송아지 가격은 2022년 10월을 기점으로 큰 변화를 보이고 있습니다.
→ 직전 3개월 평균 369.2만원/두 → '22년 하반기 평균 385.4만원
- 암송아지 가격은 평균 238.2만원(전월 243.1)두 수준입니다.

릭토⁺

LACTO PLUS

건강한 젖소를 만들어 드립니다
편안한 목장을 만들어 드립니다



육성우

어린송아지
초임육성우
임신우
건유우

착유우

스타
30
40
50
탭드레싱
울인원
베이스믹스

40 | 크림블 | 25kg

 농협사료

사육동향

2024년 1월 기준

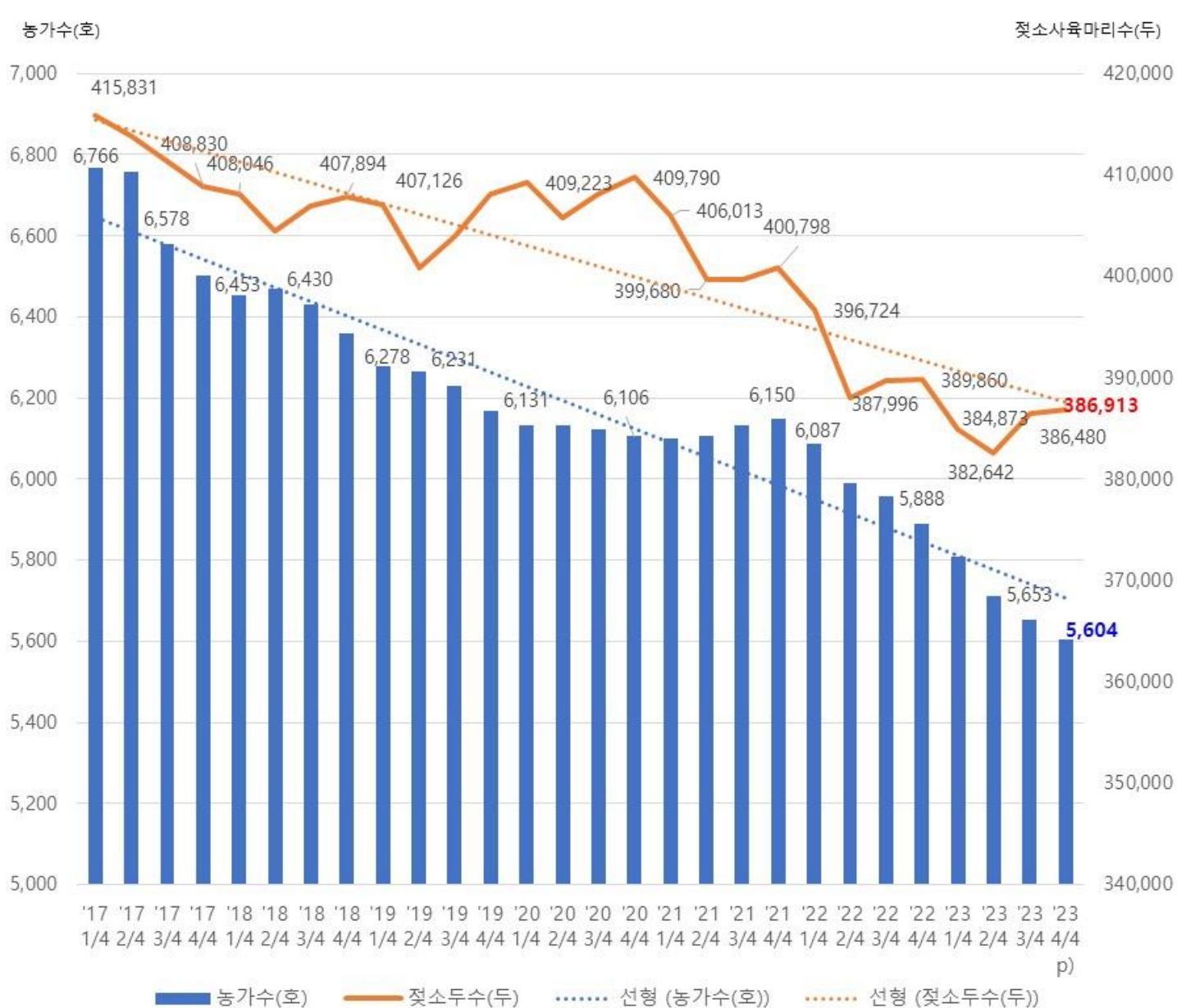

주 : 통계청, 축산물품질평가원, 「가축동향조사」(p) : 잠정치.

- 2023년 4/4분기(잠정치) 농가수는 5,604 호로 전년 동분기 대비 -284 호(-4.82%) 감소하고, 4년 전인 2019년 동분기 대비 약 564 호(-9.14%) 감소하고 있습니다.
- 젖소사육마리수는 2023년 4/4분기 기준 약 386,913 두(잠정치)로 전년 동분기 대비 약 -2,947 두(-0.76%)감소하고, 4년전 동분기 대비하여 약 -21,222 두(-5.20%) 감소하고 있습니다.

생산,시세동향

2024년 1월 기준

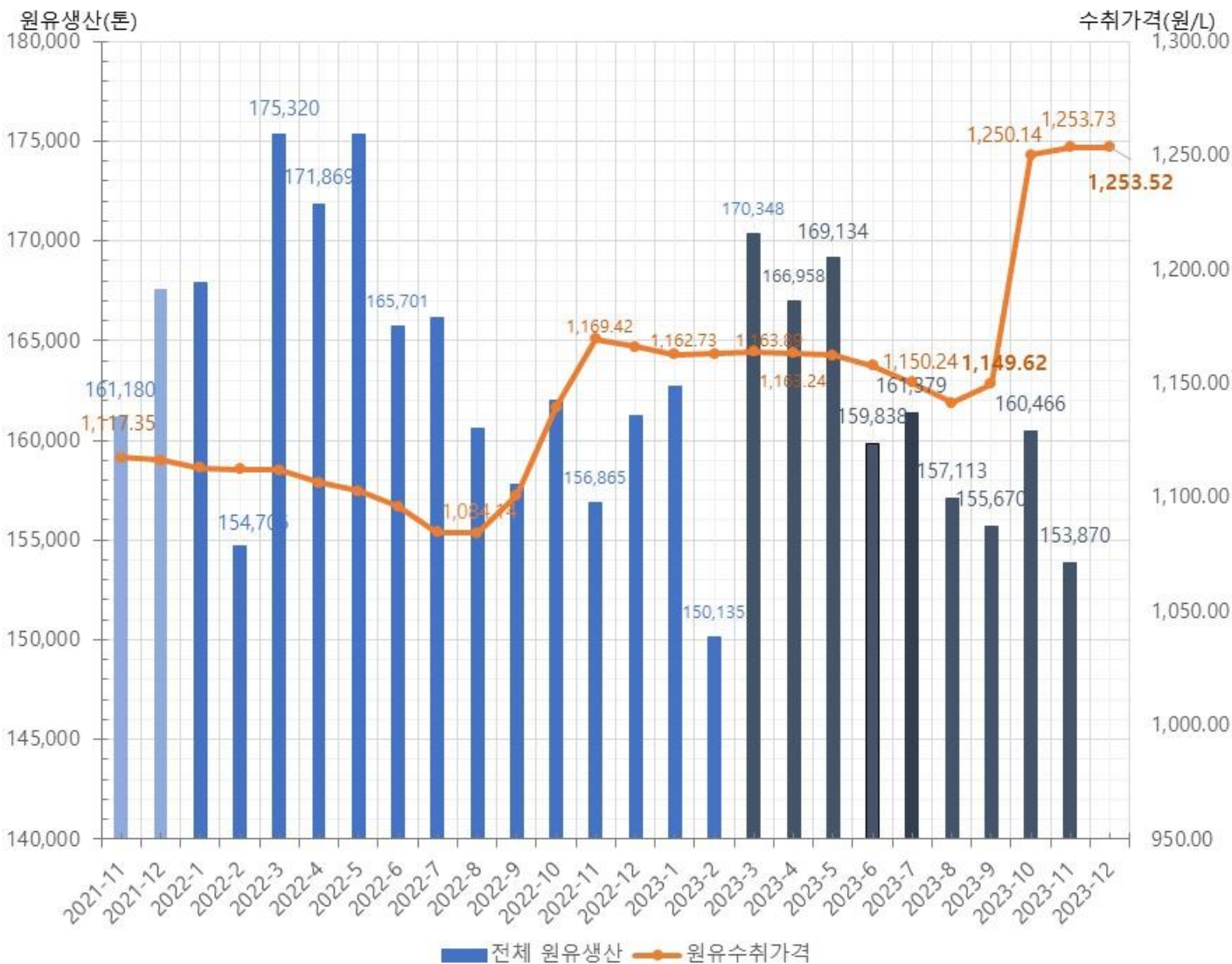

주 : 낙농진흥회 국내통계 : 수취가격은 낙농진흥회 소속 낙농가의 검사성적에 위한 정상단가

- 2023년 12월 원유생산은 전년동월대비 1,077 톤(0.7%) 증가한 162,276 톤으로 집계되었습니다. (낙농진흥회 생산비율 약 23.2%, 11월 기준)
- 2024년 1월 평균 원유수취가격은 1,251.53 원으로 전년동월대비 88.8원/L(7.6%) 증가하였습니다.
- 2024년 2월 현재 기준 1,251.56 원/L / **2023년 10월 1일, 우유 원유 기본가격 88 원/L 인상**
- 12월 원유의 음용용 : 가공용 사용비율은 86% : 14% 입니다.(2023년 6월 낙농진흥회의 신분류 적용)

음용용(시유백색, 가공 생산의 원유량)에서 음용용(시유, 발효유, 유제품의 원유량)으로 변경
 가공용(시유 외 기타 유제품의 원유량)에서 가공용(음용유 외 기타 유제품의 원유량)으로 변경

농협사료는 전공장 HACCP인증으로 깨끗한 사료를 생산하고 있습니다.

| 최고급 우유 생산은 낙농 명품프리미엄 사료에서 시작됩니다.

특징

최신 설계이론 적용

드노보 지방산 합성 강화
간장산화(Hepatic Oxidation) 이론

스마트팜 낙농사료

원료별 정밀 조섬유 분석 및 설계
펠렛성형 및 경도 개선

농가 눈높이 사료

전품목 백상지대 도입
고능력우에 적합한 영양균형

환경적용 프로그램

루멘솔루션 적용
낙농서비스 강화

수익

건강한 젖소 및 수명연장

건강한 반추위 및 유성분 향상
건강한 간 및 사료섭취량 개선

목장의 수익증진

최적균형 영양배합으로 유사비개선
ICT, IOT 목적형 사료

편안하고 돈 되는 목장

육성구간 단순화 및 노동력 절감
비유피크 지속 및 번식성적 개선

친환경 목장경영

물-환기-바닥-밀식-빛-사료 개선
지속적 낙농경영



어린이송아지



초임육성우



임신우



건유우

원활한 송아지 성장발육 유도, 식이성 설사 예방 처방
골격성장 지속을 위한 특수 미네랄처방, 번식기능 활성화 설계
비유피크 특화한 유선 및 간의 충분한 휴식



스타



30



40



50



탭드레싱



울인원



베이스믹스

드노보 지방산 강화, 대사단백질 농축설계
고능력우 BCS개선, 간장산화이론 적용설계
TMR 대체 및 전환기 사료

LACTO PLUS
라크토 플러스

우유수급 개황

2024년 2월 기준

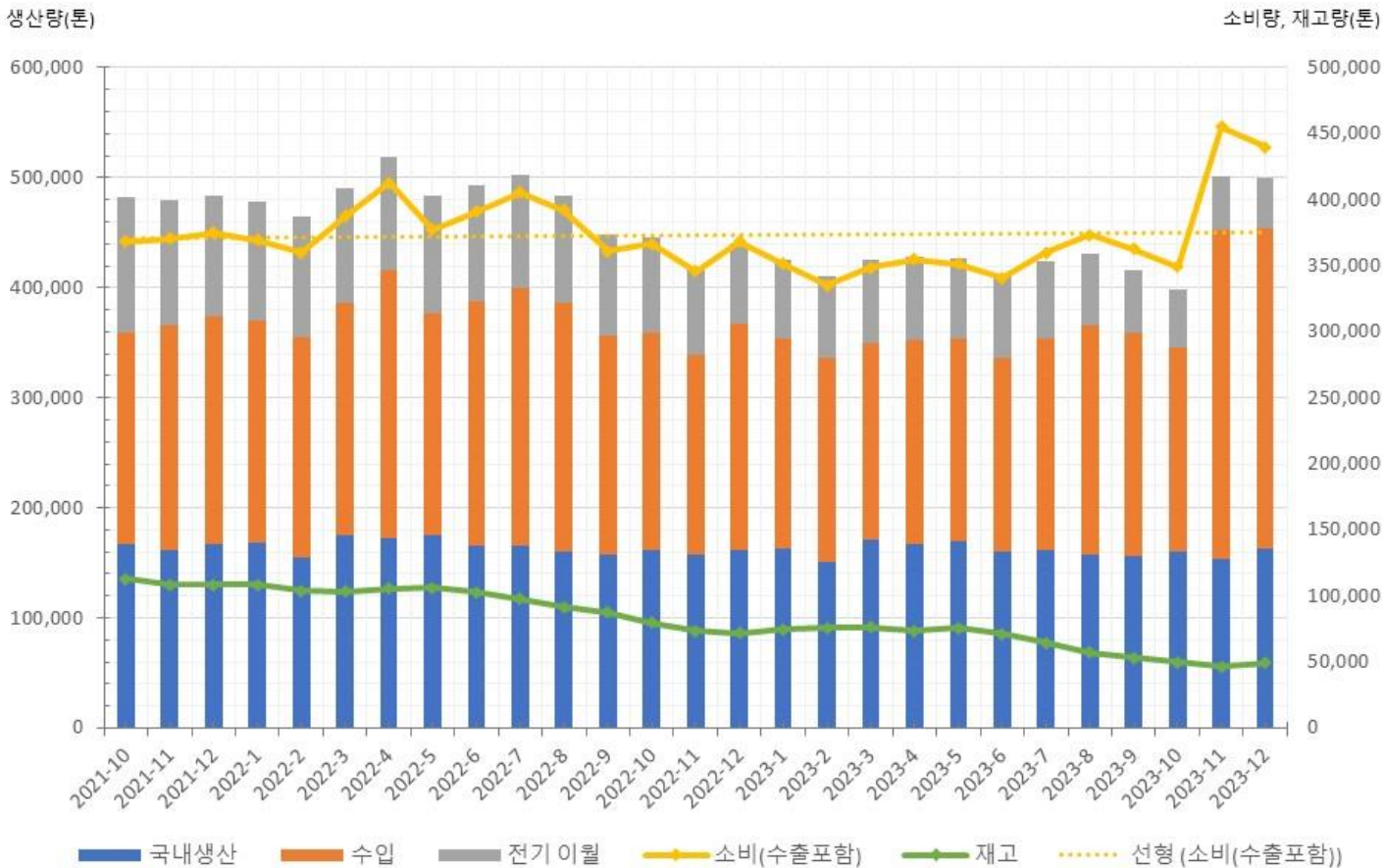

주 : 낙농진흥회 국내통계 : 수입 및 수출은 수출입 유제품을 원유로 환산한 양
: 재고는 월말 분유재고를 원유로 환산한 양

- 2023년 12월 국내 총 우유공급량은 439,999 톤(전년동월 대비 13.68% 증가) 입니다.
- 전체 우유공급량 중 원유생산량은 162,267 톤으로 전년동월대비 0.7% 증가, 전월대비 5.5% 증가하였습니다.
- 원유 수입량은 291,601 톤으로 전년 동월 대비 41.9% 증가, 전월대비 -6.8% 감소하였으며, 이월된 전기 재고량은 46,303 톤으로 집계되었습니다.
- 소비 물량은(수출 포함) 2023년 12월 기준 440,196 톤으로 전년동월 대비 19.6% 증가하였고, 전월대비 -3.3% 감소하였습니다.
- 2023년 12월 재고량은 49,087 톤으로 전년동월 대비 -31.7% 감소, 전월대비 6.0% 증가하였습니다..

분유재고 현황

2024년 2월 기준

탈지분유 재고량(톤)

전지분유 재고량(톤)

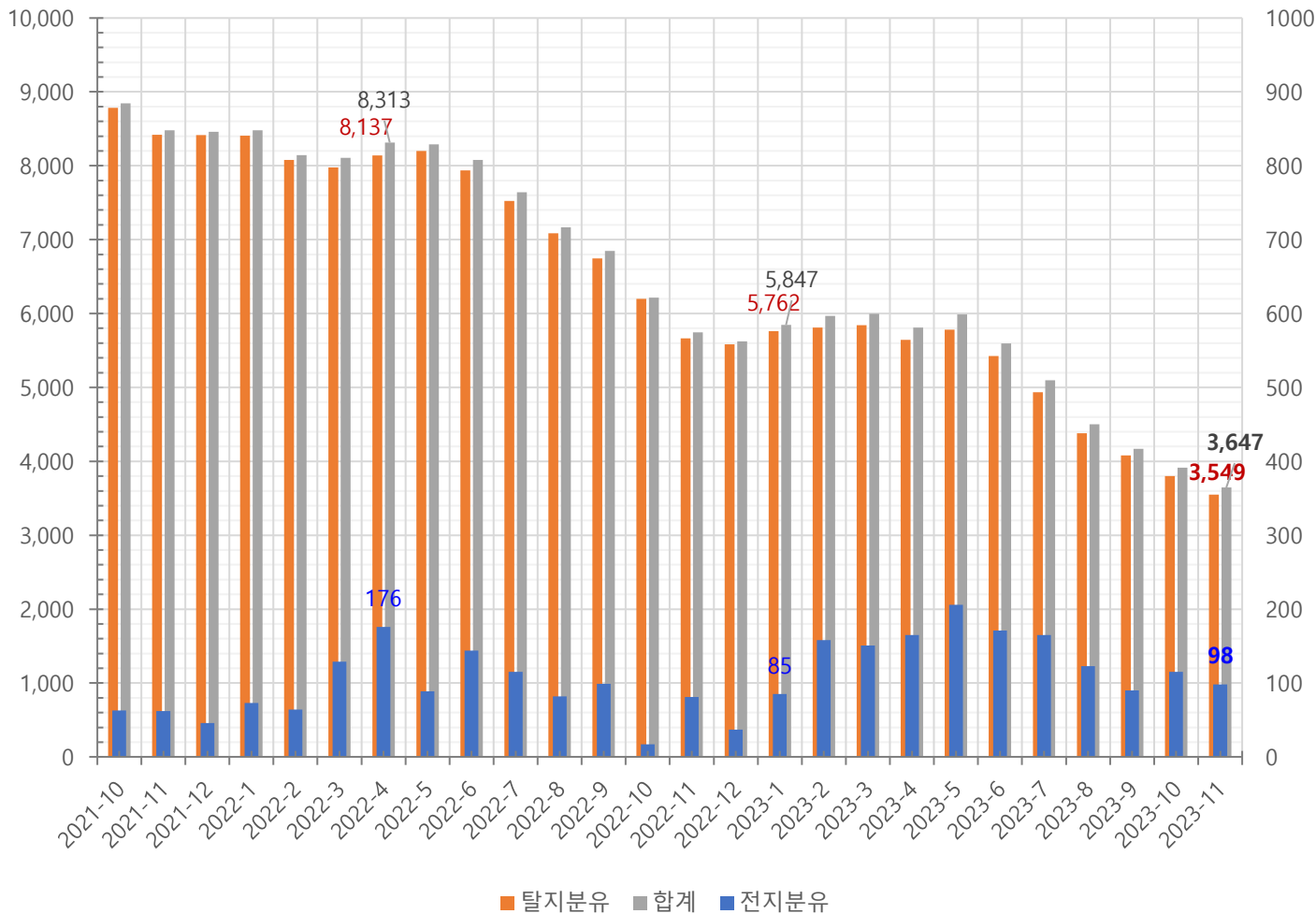

주 : 낙농진흥회 국내통계

- 2023년 12월 국내 총 분유재고량은 3,884 톤(전년동월 대비 -30.9% 감소, 전월대비 6.5% 증가)으로 집계되었습니다.
- 탈지분유 재고량은 3,731 톤(전년동월 대비 -33.2% 감소, 전월대비 5.1% 증가)으로 소폭 증가하였습니다.
- 전지분유 재고량은 153 톤(전년동월 대비 313.5% 증가, 전월대비 56.1% 증가)으로 이번달 소폭 증가하였습니다.



산지가격 동향

2024년 2월 기준

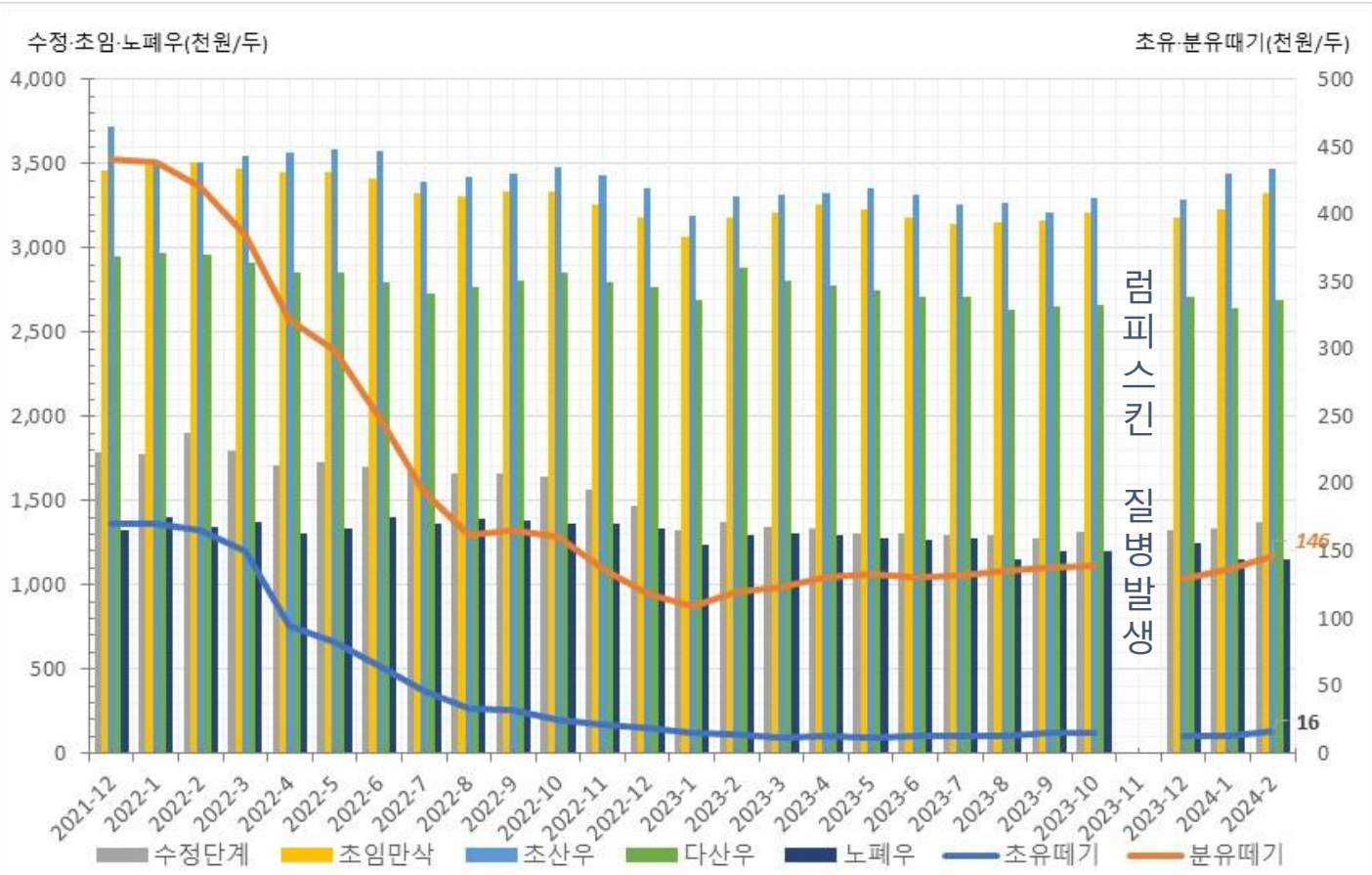

구분	초유떼기	분유떼기	수정단계	초임만삭	초산우	다산우	노폐우
2021-2	215	494	1,921	3,660	3,731	2,987	1,406
2022-2	166	421	1,905	3,504	3,509	2,963	1,344
2023-2	14	120	1,370	3,180	3,303	2,879	1,300
2024-1	13	137	1,337	3,227	3,438	2,644	1,154
2024-2	16	146	1,373	3,321	3,473	2,687	1,156

주 : 농협 축산정보센터 - 월별 일별 가격동향 - 젖소산지가격동향

- 2024년 2월 젖소 암소 산지가격 동향을 보면 초유떼기는 16천 원(전년동월 대비 14% 증가)이고, 분유떼기는 146천 원(전년동월 대비 22% 증가) 입니다.
- 수정단계 젖소는 1,373천 원(전년동월 대비 보합, 전월대비 3% 증가)이고, 초임만삭 젖소는 3,321 원(전년동월 대비 4% 증가, 전월대비 3% 증가)으로 거래되고 있습니다.
- 초산우는 3,473천 원(전년동월 대비 5% 증가, 전월 대비 1% 증가)이고, 다산우(4산)는 2,687천 원(전년동월 대비 -7% 감소, 전월대비 2% 증가)으로 거래되고 있습니다.



모든 축산정보를 한우올인원 하나로!

‘한우올인원’은 스마트폰과 PC에서 내 농장의 번식, 출하 등 이력관리가 가능합니다

출산에정일에 알람이 “딱”
발정에정일에 알람이 “딱”
백신접종시기에 알람이 “딱”



설치 및 이용방법



Playstore(안드로이드)



Appstore(아이폰)

▶ 프로그램은 어디서 찾나요?

스마트폰 어플

Playstore(안드로이드), Appstore(아이폰)에서
‘한우올인원’ 검색

웹 프로그램

www.hanwooaoio.com

▶ 이용방법은요?

- 유튜브 ‘한우올인원’ 채널에 사용방법 동영상이 있습니다
- 문의사항은 ‘한우올인원’ 채널에 댓글로 남겨주세요

▶ 이용문의는요?

- Tel. 02-6932-9700 (농협사료)

주요 뉴스

 한국농어민신문 · 2주 전

낙농육우협회, 2024년도 정기총회 개최

한국낙농육우협회가 2월 27일 대전 선샤인호텔에서 2024년도 정기총회를 개최했다. 협회는 이날 낙농육우산업 기반 유지를 위한 특단대책 수립을 촉구하며 농가 자구 노력을 다짐하는 4개항의 결의문을 만장일치로 ...



 농수축산신문 · 2주 전

[Issue+] 용도별 차등가격제 시행 1년 추진현황과 과제

이에 용도별 차등가격제는 2021년 낙농산업 발전 위원회 제3차 회의에서 본격적인 협의가 시작됐고 많은 논란을 거쳐 이듬해인 2022년 11월에 낙농제도 개편 세부 실행방안이 합의, 지난해 1월부터 시행됐다. 현장에서...

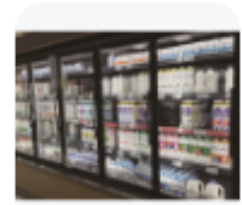

 농수축산신문 · 3주 전

[Issue+] 제22대 총선, 농축수산업계의 바람은

한국낙농육우협회(이하 낙육협)는 낙농 기반을 지킬 수 있는 정책 마련에 힘써주길 요구했다. 최근 몇 년 새 지속적인 생산비 상승과 낙농제도의 변화로 인해 폐업하는 낙농가들이 증가하고 있는 가운데 특히 사육규모 5...



 농장에서식탁까지 · 1주 전

재도약 위한 돌파구 찾아 나선 국내 유업계

이에 따라 낙농업계에서는 소비부진을 극복하기 위해 특색있는 제품을 원하는 소비자를 위한 제품 출시에 열을 올리고 있다. 지난해 수난시대를 지나 올해 낙농업계는 격변의 시기를 맞았다. 유업체들은 제각각 새브랜드...



주요 뉴스

 축산경제신문 · 1주 전

[정기총회] 전남낙농농협 "실익 사업에 초점"

전남낙농농협(조합장 정해정)은 지난 6일 순천 더해움 웨딩홀에서 대의원, 임직원, 관계기관 등 100여 명이 참석한 가운데 정기대의원회를 개최했다. 결산보고서에 따르면 전남낙농농협은 20억100만 원의 당기순이익을 달성했고, 법정적립금 3억4800만 원, 사업준비금 5...

 브릿지경제 · 5일 전

모정환 도의원, 지속가능한 낙농산업 대책 마련 촉구

모정환 도의원, 지속가능한 낙농산업 대책 마련 촉구 전라남도의회 농수산위원회 모정환 의원(더불어민주당, 함평)은 12일 제378회 임시회 제1차 본회의에서 '지속가능한 낙농산업 대책 마련'을 정부에 강력히 촉구했다...



 농수축산신문 · 2주 전

치유낙농·찾아가는 우유교실 확대...낙농산업 가능성 발굴

한국낙농체험목장협회 회원들이 낙농체험목장의 기능과 역할을 재발견하고 새로운 가능성을 찾기 위해 한자리에 모였다. 사진은 '2024 한국낙농체험목장 상반기 워크숍' 참가자들이 파이팅 포즈와 함께 기념사진을 촬영...



 라이브팜뉴스 · 3주 전

2025 한국국제축산박람회, 낙농육우협회가 주관

한국낙농육우협회장은 "오늘의 다양한 논의사항들을 반영해 차기 박람회의 성공적인 개최를 위해 행사 준비에 만전을 기하고, 여러 관계기관과의 행정적·재정적 지원을 이끌어 내 대한민국 축산의 위상을 알리는 행사로..."



주요 뉴스

 데일리안 PICK - 4일 전 - 네이버뉴스

끝나지 않은 '밀크플레이션'...올해도 가격 기록적으로 오르나 [...]
우유 가격 '고공행진' 이유는 생산비 우유 관련 제품 물가가 크게 오른 것
은 낙농가 생산비 인상이 이유였다. 원유(原乳) 가격이 인상되자 유업체들
도 흰 우유와 유제품 가격을 일제히 인상했다. 유업계와 낙농계로 꾸려...



 제민일보 - 2주 전

제주시, 2024년도 지속 가능한 낙농산업 육성 지원 박차

제주시는 젖소 사육 농가의 경영안정을 뒷받침하기 위해 '2024년도 지속
가능한 낙농산업 육성 지원'에 박차를 가한다고 28일 밝혔다. 이를 위해
낙농산업 분야 5개 사업에 2억900만원을 투입한다. 우선 2022년부터 제...



 농수축산신문 - 2주 전

한국낙농육우협회, "유제품·소고기 수입관세 철폐...대책마련 시...

2026년 미국과 유럽 유제품·소고기에 대한 관세 철폐가 예정된 가운데 낙
농·육우 농가들이 정부에 대책 마련을 촉구했다. 한국낙농육우협회(이하
낙육협)는 27일 대전에 위치한 호텔 선샤인 2층 컨벤션홀에서 '2024년...



 한국금융신문 - 7일 전

'우유로 2조' 서울우유 문진섭...1등 전략으로 100년기업 구현

스마트 낙농업 구축을 위해 23만4364m²(약 7만평) 부지에 지상 5층 규모
로 조성했다. 이곳은 하루 최대 1960t 원유를 처리할 수 있다. 양주공장은
서울우유 전체 생산량의 40%를 차지한다. 서울우유는 양주 외에도 안산...



락토⁺

LACTO PLUS

건강한 젖소를 만들어 드립니다
편안한 목장을 만들어 드립니다



육성우

어린송아지
초임육성우
임신우
건유우

착유우

스타
30
40
50
탭드레싱
울인원
베이스믹스

주요 뉴스

● YTN

전국 하나로마트서 한우 세일 '최대 50% 할인'

전국 하나로마트 4백여 곳은 오는 10일까지 대규모 한우 세일 행사를 개최합니다. 농림축산식품부와 농협, 전국한우협회 등이 마련한 이번 행사는 물가 부담을 낮추고...

1주 전



📰 농축유통신문

제 11대 전국한우협회장 민경천 후보 당선

소통·화합, 협회 한우산업 구심점 역할 강화[농축유통신문 이동원 기자] 제 11대 전국한우협회장에 민경천 후보(前 광주전남도지회장·한우자조금관리위원장)이 추대...

2주 전



📺 KBS 뉴스

"우리 한우 반값에 즐기세요" 한우 세일 행사 열어

한우 소비를 촉진하기 위해 한우를 최대 50%까지 할인 판매하는 행사가 열립니다. 농림축산식품부와 한우자...

1주 전



📺 퍼블릭뉴스

올해도 '소(牛)프라이즈'...8일부터 한우 최대 50% 할인

오는 8일부터 약 400여 개소 전국 농축협 하나로마트에서 한우를 최대 50% 할인 판매하는 '소(牛)프라이즈 2024 대한민국 한우세일'을 일제히 실시한다.

1주 전



📰 축산신문

농식품부, 한우·낙농산업 중장기 발전대책 수립 착수

[축산신문 김수형 기자] 농림축산식품부가 한우와 낙농산업 중장기 발전 대책 마련에 착수하면서 관련인들의 관심이 쏠리고 있다. 한우인과 낙농인들은 오는 2026년...

5일 전



주요 뉴스

 경남도민일보

한우 2등급 소고기, 담백하고 맛있어요! < 소비자·유통 > 경제 < 기사본문

2등급 한우 먹어보니, 투쁠(투플러스) 한우보다 기름기가 적어서 담백하고 맛이 괜찮은 데요."지난달 29일 오후 7시 마산YMCA에서 비싼 1등급 한우 대신 상대적으로...

2주 전



 한국농촌경제연구원

농진청, 한우 육종 농가와 협력... 한우 개량 사업 개선

임기순 국립축산과학원장 한우 육종 농가 방문 - 농가, 한우 씨수소 개량 사업 참여로 우량 수송아지 생산 보람 - 임 원장, 탄소 저감 한우 사양기술 개발에 농가 협력...

2주 전



 경남도민일보

마블링으로 한우 등급 평가? 한국 음식문화와 맞지 않다

지난달 29일 마산YMCA 한우 2등급 시식회 직전 황교익(사진) 맛 칼럼니스트 온라인 zoom 특강이 진행됐다. 그는 1990년대 한우 등급제 시행 직후부터 줄곧...

2주 전



 조선신문

'한우농장의 숨은 수익을 찾아라'

[축산신문 김영란 기자] 팜스코(대표이사 김남욱)가 자칫 소홀히 넘어갈 수 있는 숨은 부분을 찾아내 수익으로 연결지을 수 있는 프로젝트를 진행, 한우인들로부터...

3주 전



 한국농정신문

"한우, 2025년까지 공급과잉...돈가는 전년 수준 회복할 듯"

[한국농정신문 한우준 기자] 생산물가 급증세에 최근 축산물 가격 약세까지 겹치며 산지 가격 전망에 대한 농가들의 관심이 높은 가운데, 한국농촌경제연구원(농경연)...

6일 전



주요 뉴스

한국농업신문

저탄소 한우고기 정책·산업 전략분석 연구 결과 발표

(한국농업신문=김은진 기자)한우자조금관리위원회(위원장 이동환)가 정부의 탄소중립 정책에 대응하기 위해 '저탄소 한우고기 생산을 위한 국내외 정책 및 산업적 전략...

4주 전



경남신문

마산서 '2등급 한우 시식회' 열린 이유는?

마산YMCA 시민중계실이 지난달 29일 '한우 2등급 시식회'를 열며 2~3등급 한우에 대한 소비자 인식 개선에 나섰다. 소고기 등급의 기준은 품질이 아닌 지방도(마블링)...

2주 전



한국경제

연구소 침입해 우량 한우 씨수소 정액 훔쳐 판 30대 검거

연구소에 침입해 유전능력이 뛰어난 한우 씨수소 정액을 훔친 30대가 경찰에 붙잡혔다. 전북 장수경찰서는 야간건조물침입절도 혐의로 A씨를 붙잡아 조사 중이라고 18...

2시간 전



대전일보

축산물 물가안정...소(牛)프라이즈! 2024 대한민국 한우 반값 세일

최근 한우 도매가격 약세로 어려움을 겪고 있는 농가들의 어려움을 해소하고 축산물 물가 안정을 위해 반값 할인행사가 열린다.농림축산식품부는 농협경제지주,...

2주 전

하나로마트 할인판매

한우	1++등급
한우	8660원
한우	3260원

농업인신문

“한우 공급 과잉으로 가격 약세” < 축산 < 뉴스 < 기사본문

올해 한우 도축 마릿수는 역대 최대 수준을 기록하며 한우 도매가격은 하락세가 지속될 것으로 예측된다. 돼지는 도축 마릿수가 감소함에도 올해 도매가격은 전년과...

1주 전

농업인신문



발정강한
육량많은
출하빨리

농협
안심
한우



고급육

숙성비육
육성비육
마블-부스터
프리미엄카프
어린송아지

우량암소

포유탑
번식임신우
번식육성우
암소마블

주요 뉴스

농협사료 소식

포인트데일리

농협사료, 지난해 선제적 사료 가격 인하로 농가실익 1400억 원 증진 기여

지속적인 사료 가격 인하, 서비스 개선... 농가 경영 안정 기여
축산농가와 상생하는 드림파트너로서의 역할 '톡톡'



농협사료 충청지사. 사진=포인트데일리

[포인트데일리 송형근 기자] 축산농가와와의 상생을 강조했던 농협사료가 지난해 사료 가격 인하를 통해 농가실익 증진에 기여한 금액이 1400억 원에 달하는 것으로 나타났다.

지난해는 소 럼피스킨 등 가축 전염병 발생, 축산물 가격 하락, 소고기 수입량 증가 등으로 축산농가의 고통이 더욱 깊었던 한 해였다.

이러한 상황에서 농협사료는 지난해 고강도 원가 및 비용 절감, 원료 구매 경쟁력 강화 등을 위해 전사적 노력을 다하며 축산농가에게 힘이 되는 드림파트너로서의 역할에 최선을 다했다.

특히 지난해 국제 곡물 가격 하락과 환율 안정세를 신속히 반영해 2월, 8월, 12월에 걸쳐 선제적으로 사료 가격을 3차례 인하하며 배합사료 가격 25kg 한 포대당 1625원을 낮췄다.



주요 뉴스

농협사료 소식

농협사료, '비전 2025' 달성 토론회 개최

■ - 변화혁신, 최고지향, 고객우선의 미래전략 구축

뉴스데스크 newsrt@naver.com | 등록 2024.02.29 11:48:02

🔗 📖 ✉ 📄 📷 + -



농협사료(대표이사 김경수)는 지난 28일부터 29일까지 이틀 간 전북 부안 농협수련원에서 미래 사업 전략을 모색하는 토론회를 개최했다. 이번 토론회는 대표이사과 임원을 비롯하여 주요부서 책임자와 지사무소 현장에서 근무하는 실무자들이 참석한 가운데 진행됐다.

이날 토론회에서는 지난 2020년 수립되었던 '비전 2025' 달성을 위한 구체적인 실행방안을 논의했다. ▲미래 사업체계 개편, ▲고품질 사료 생산, ▲유연한 조직구조 변화 등 중·장기 사업과제부터 조직 문화에 이르는 다양한 주제에 대해 명확한 방향성을 설정했다. 세대·직급·성별 등의 모든 선입견을 배제하고 다양한 시각과 고민을 공유하며, 고품질 사료 생산과 고객 만족이라는 핵심 가치를 전파하고 미래 신성장동력을 탐색하는 방향으로 토론회가 진행되었다.

토론회의 두 번째 날에는 비전 달성 결의대회를 개최했다. 이는 2024년 신년 포부를 재확인하고, 2025년의 비전 달성을 위해 장기적인 시야로 농협사료를 선도해 나가자는 결의를 다지는 자리로, 모든 참석자들의 힘찬 의지를 모으는 시간이 되었다.

김경수 대표이사는 "체질개선을 통한 새로운 도약"을 강조하며, 각 분야에서 전문적인 역량을 가진 직원들이 농협사료의 발전을 위해 고민하고 의견을 나누는 자리를 지속적으로 이어나갈 것"이라 밝혔다. [남남길 kenews.co.kr](http://namgil.kenews.co.kr)

자가TMR용 종합영양제

토탈믹스



축우용 종합영양제

축우의 생산성 증대에 도움 / TMR사료 기호성 향상에 도움

프리믹스용 배합사료 전문공장

 농협사료 부산바이오

현장 Q & A

NH하나로목장 전문가 상담실<14>

| 등록 2024.03.13 10:47:52

🔗 📄 ✉ 🖨 📷 + -

[축산신문]

Q : 32개월령 비육우로 전기에 사료를 제대로 먹지 못해 살이 덜 찬 상태입니다. 살은 점점 붙고 있는 상태로 아직 전기사료 급여 중인데 후기사료로 바꾸는 기준이 있을까요? 살이 차올랐을 때 후기로 바뀌야 한다고 들었는데 기준을 명확하게 모르겠습니다. 전기에서 후기로 바꾸는 기준, 외형이 어떻게 되어야 후기로 바꾸는지 궁금합니다. 후기사료 급여 중 출하를 선택할 때 어떤 부분을 봐야 하는지도 알려주세요. 32개월이 지났는데 사료 먹는 양은 양호하고 좋습니다. 최대 몇 개월까지 괜찮을까요? 예를 들어 몇 개월령이 지나면 되든 안 되든 소를 내야 한다는 식으로 알려주면 좋겠습니다.

A : 윤석준 박사(농협사료 연구개발실)=마무리 사료로 변경하는 기준은 개체별 일당 증체가 감소하는 시기로 생후 월령으로는 22~24개월령으로 보면 됩니다. 이 시기는 성장호르몬의 분비량이 감소하면서 체지방 합성이 증가하게 됩니다. 살이 찘다는 의미는 골격 및 근육 성장이 왕성해진 시기로 18~22개월령으로 보면 됩니다. 전기에서 후기로 바꾸는 정확한 기준은 개체별 월 단위 체중 측정이 답이지만, 현실적으로는 월령 기준으로 운영하면 됩니다. 후기사료 급여 후 살이 차서 나갈 때의 기준은 개체별로 차이가 있습니다만, 역시 34개월을 넘지기 않는 것이 좋겠습니다. 물론 속도는 늦지만 도체중의 향상과 근내지방도 향상을 기대할 수 있겠으나, 육량등급이 낮아지게 되어 출하 수익성이 떨어지게 됩니다. 외형적으로 본다면 육성기에 바른 골격 성장을 거친 외형은 후구가 발달돼 견갑부 상단보다 십자부가 높아지게 되고, 비육이 잘 된 개체들은 견갑부 상단과 십자부의 높이가 같거나 비슷해지게 됩니다. 전구의 발달 수준을 보고 후기 사료로 교체하는 것 역시 좋은 방법이나, 보는 관점에 따라 매우 주관적인 평가 방법이기 때문에 월령을 기준으로 운영하면 됩니다. 출하는 배합사료 섭취량을 기준으로 결정하는 것이 바람직합니다. 계산적으로 생체중 750kg 수준의 비육우가 후기용 배합사료를 1일 6kg 수준 섭취한다면 섭취한 영양소가 대부분 체유지에 소비되게 됩니다. 권장되는 후기 섭취량은 9kg 수준으로 예상해 주고, 생후 월령과 섭취량을 감안하여 출하 시점을 예상해야겠습니다. 현재 32개월령이고 살이 덜 찬 상태로 판단하고 있다면 지역축협 또는 농협사료에 컨설팅을 요청해 현장에서 의견을 직접 들어보는 것이 바람직하겠습니다.

<자료제공 : 농협경제지주>



대가축 기술정보지는 매월 15일을 기준으로 여러분들에게 주기적으로 전달 드릴 예정입니다.

본 2024년 3월호에는 한우 및 낙농 현황관련 자료를 요약하였습니다.

내용에 보강 & 추가 되었으면 하는 사항은 animality@naver.com 으로 이메일을 보내 주시면 더욱 감사하겠습니다.

대가축 기술정보지의 내용이 농장의 사업에 도움이 되었으면 합니다.

2024년 우리 앞에 다가온 큰 도전 모두 힘을 모아

더 큰 전진으로 함께 뛰어 봅시다~!!

2024년 4월 15일에 뵙겠습니다.

